CENTRE LÉON ROBIN

PROGRAMME DES ACTIVITÉS

NOVEMBRE 2026

informations sur http://www.centreleonrobin.fr/ (rubriques *Agenda* – *Calendrier complet* – *Séminaires*)

Agenda du mois de novembre 2026

Jeudi 12 Novembre 2026 09:30 - Vendredi 13 Novembre 2026 16:30
Colloque "Les réceptions anciennes du De Anima"

Jeudi 19 Novembre 2026 17:00 - 19:00
Séminaire Rencontres épicuriennes :: Conférence d'A. Galantuomo

Vendredi 20 Novembre 2026 09:30 - 18:45
Journée d'études "Saint Augustin, penseur de l'origine"

Vendredi 27 Novembre 2026 14:30 - 17:00
Cycle de conférences Léon Robin :: Conférence de J. Barnes

	Lundi	Mardi	Mercredi	Jeudi	Vendredi	Samedi	Dimanche
44	26	27	28	29	30	31	1
45	2	3	4	5	6	7	8
46	9	10	11	12 09:30 Colloque "Les réceptions anciennes du De Anima"	13 09:45 Colloque « Les réceptions anciennes du De Anima »	14	15
47	16	17	18	19 17:00 Rencontres épicuriennes	20 09:30 Journée d'études "Saint Augustin, penseur de l'origine"	21	22
48	23	24	25	26	27 14:30 Cycle de conférences Léon Robin	28	29
49	30	1	2	3	4	5	6

Annonce de colloque

« Les réceptions anciennes du *De Anima* :
traditions grecque et arabe ».

12-13 novembre 2026 : Sorbonne, Salle des Actes *(entrée par le 15 rue Cujas)*

Organisation : Alexandra Michalewski (Centre Léon Robin) – Adrien Lecerf (Centre Léon Robin)

Programme détaillé aux pages suivantes

Colloque également retransmis par visioconférence, liens de connexion :
jeudi : https://rendez-vous.renater.fr/muted_user100/Colloque_Les_receptions_anciennes_du_De_Anima_Jour_1_12_nov_059d0a-f52769-aa3021#config.startWithVideoMuted=true&config.startWithAudioMuted=true
vendredi : https://rendez-vous.renater.fr/muted_user100/Colloque_Les_receptions_anciennes_du_De_Anima_Jour_2_13_nov_d9d64b-b08adc-240117#config.startWithVideoMuted=true&config.startWithAudioMuted=true

En raison des incertitudes entourant l'accès à la Sorbonne, se reporter au site Internet du Centre Léon Robin pour toute actualisation éventuelle du programme

CENTRE DE RECHERCHES SUR LA PENSÉE ANTIQUE – UMR 8061

1, RUE VICTOR COUSIN – 75005 PARIS – SECRÉTARIAT : 01 40 46 26 32 – FAX : 01 40 46 26 62
www.centreleonrobin.fr

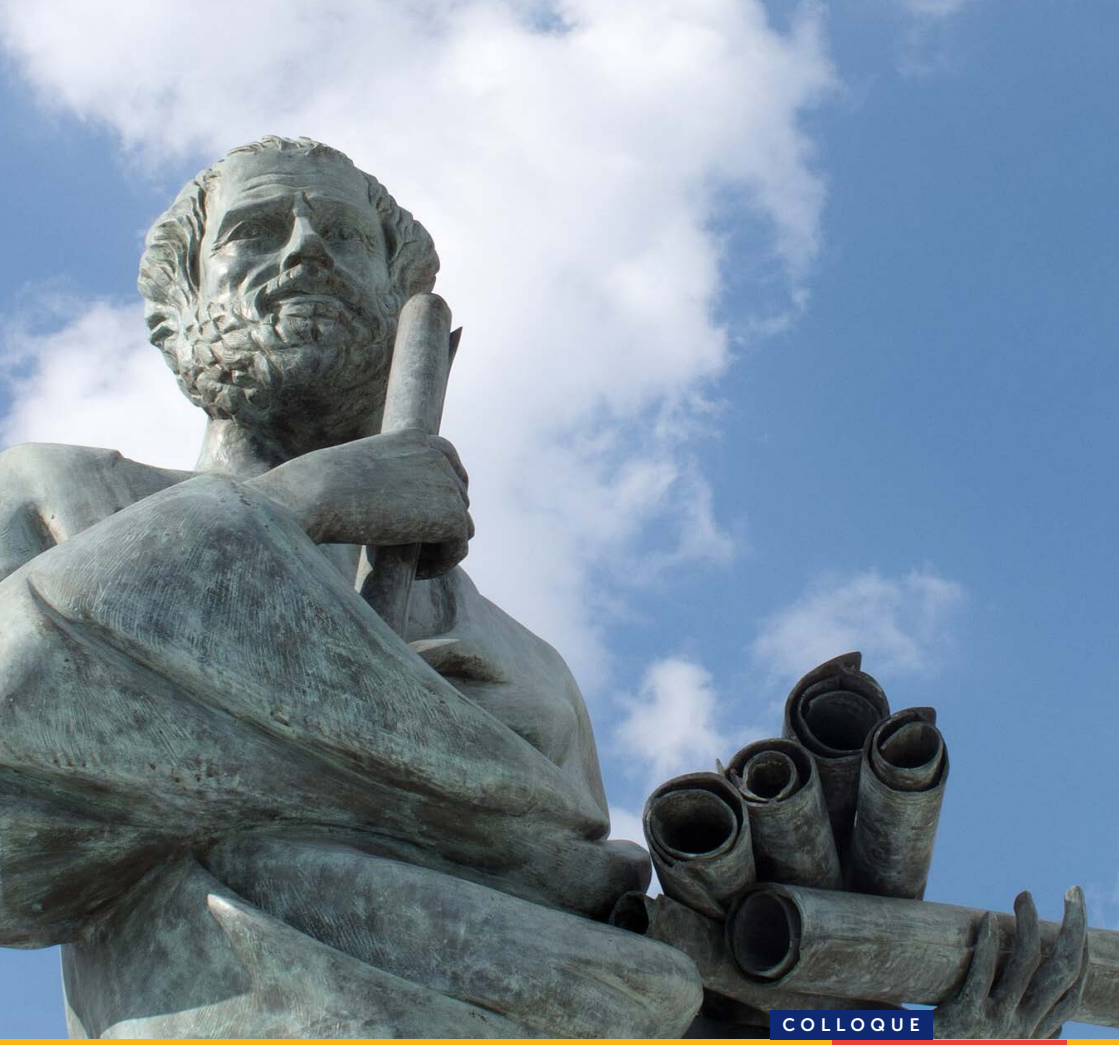

COLLOQUE
INTERNATIONAL

Les réceptions anciennes du *De Anima* : traditions grecque et arabe

12 ET 13 NOVEMBRE 2026

SORBONNE, SALLE DES ACTES
17, RUE DE LA SORBONNE 75005 PARIS

Organisation : Adrien LECERF et Alexandra MICHALEWSKI (Centre Léon Robin – CNRS, Sorbonne Université)
Contacts : alexandra.michalewski@cnrs.fr

LETTRES SORBONNE UNIVERSITÉ

CENTRE LÉON ROBIN

JEUDI 12 NOVEMBRE 2026

SORBONNE, SALLE DES ACTES

SESSION DU MATIN

Présidence : **Philippe HOFFMANN** (EPHE – Institut de France)

9h30 **Introduction du colloque**
Adrien LECERF et Alexandra MICHALEWSKI (Centre Léon Robin – CNRS, Sorbonne Université)

10h00 **Angela LONGO** (Université de L'Aquila)
L'« organikon » dans sa dimension biologique et en tant que cause instrumentale. Extraits des commentaires sur le *De anima* et la *Physique* d'Aristote ainsi que du *De aeternitate mundi contra Proclum* de Jean Philopon

10h45 **Gweltaz GUYOMARC'H** (Université de Caen)
L'unité de l'âme et de ses puissances chez Alexandre et Philopon

11h30 **Discussion animée par Emanuele MAFFI** (Université d'État, Milan)

SESSION DE L'APRÈS-MIDI

Présidence : **Cristina VIANO** (CNRS – Centre Léon Robin)

14h30 **Pantelis GOLITSIS** (Université Aristote, Thessalonique)
Le commentaire d'Ammonius In De anima II 7 et *De generatione animalium* II 3

15h15 **Carlos STEEL** (Katholieke Universiteit Leuven)
Comment un philosophe platonicien lit-il la définition de l'âme d'Aristote ? Le commentaire de ps.Simplicius (Priscien) à propos de *De anima*. II.1

16h00 **Pause**

16h15 **David LEFEBVRE** (Sorbonne Université)
Le principe nutritif dans les trois commentaires à *De anima* II 1-2

17h00 **Justin WINZENRIETH** (Université Eberhard Karl, Tübingen)
« Insano Platonicorum syncretismo debeatur » : Peut-on lire le *De anima* avec Plutarque d'Athènes ?

17h45 **Discussion animée par Georgios SAVOIDAKIS** (Centre Léon Robin)

VENDREDI 13 NOVEMBRE 2026

SORBONNE, SALLE DES ACTES

SESSION DU MATIN

Présidence : **Marwan RASHED** (Sorbonne Université – Centre Léon Robin)

9h45 **Accueil des participants**

10h00 **Jawdath JABBOUR** (CNRS – TDMAM (UMR 7297))
Les traductions du *De anima* en arabe et sa réception à l'époque abbasside

10h45 **Burak ŞAMAN** (Université d'Istanbul 29 Mayis)
La séparabilité de l'âme dans les Gloses d'Avicenne sur le *De anima* : Avicenne et la tradition exégétique grecque revisités

11h30 **Discussion animée par Pauline KOETSCHET** (CNRS – Centre Léon Robin)

SESSION DE L'APRÈS-MIDI

Présidence : **Carlos STEEL** (Katholieke Universiteit Leuven)

14h30 **Jan OPSOMER** (Katholieke Universiteit Leuven)
Proclus, exégète de *Timée* 35a à la lumière de *De anima* I.2

~~**15h15** **Riccardo CHIARADONNA** (Université Roma Tre)~~
~~Comment définir l'âme ? (Philopon, *In De An.* 205.18-207)~~

16h **Discussion animée par Hiyam-Flora CHAMES-EDDINE** (Centre Léon Robin)

Fin du colloque

Faculté des Lettres
Sorbonne Université
1, rue Victor Cousin
75230 Paris Cedex 05
lettres.sorbonne-universite.fr

LETTRES
SORBONNE
UNIVERSITÉ



Séminaire « Rencontres épicuriennes »

Jeudi 19 novembre, 17h-19h (Bibliothèque du Centre Léon Robin) :

ALESSIA GALANTUOMO (Università degli Studi della Campania Luigi Vanvitelli) : Un papiro inedito del ΠΕΡΙ ΦΥΣΕΩΣ di Epicuro: il PHerc. 1385

Pour assister aux séances, merci d'écrire à : giulia.scalas@cnrs.fr

CENTRE LÉON ROBIN

Annonce de colloque

« **Saint Augustin, penseur de l'origine** ».

20 novembre 2026 : salle G073 (site Sorbonne, matin) ;
salle D223 (Maison de la Recherche, après-midi)

Organisation : Pauline Brousse (Centre Pierre Abélard) – Élise-Marie Quint (Centre Léon Robin)

Programme détaillé aux pages suivantes

En raison des incertitudes entourant l'accès à la Sorbonne, se reporter au site Internet du Centre Léon Robin pour toute actualisation éventuelle du programme

CENTRE DE RECHERCHES SUR LA PENSÉE ANTIQUE – UMR 8061

cnrs LETTRES SORBONNE UNIVERSITÉ

1, RUE VICTOR COUSIN – 75005 PARIS – SECRÉTARIAT : 01 40 46 26 32 – FAX : 01 40 46 26 62
www.centreleonrobin.fr

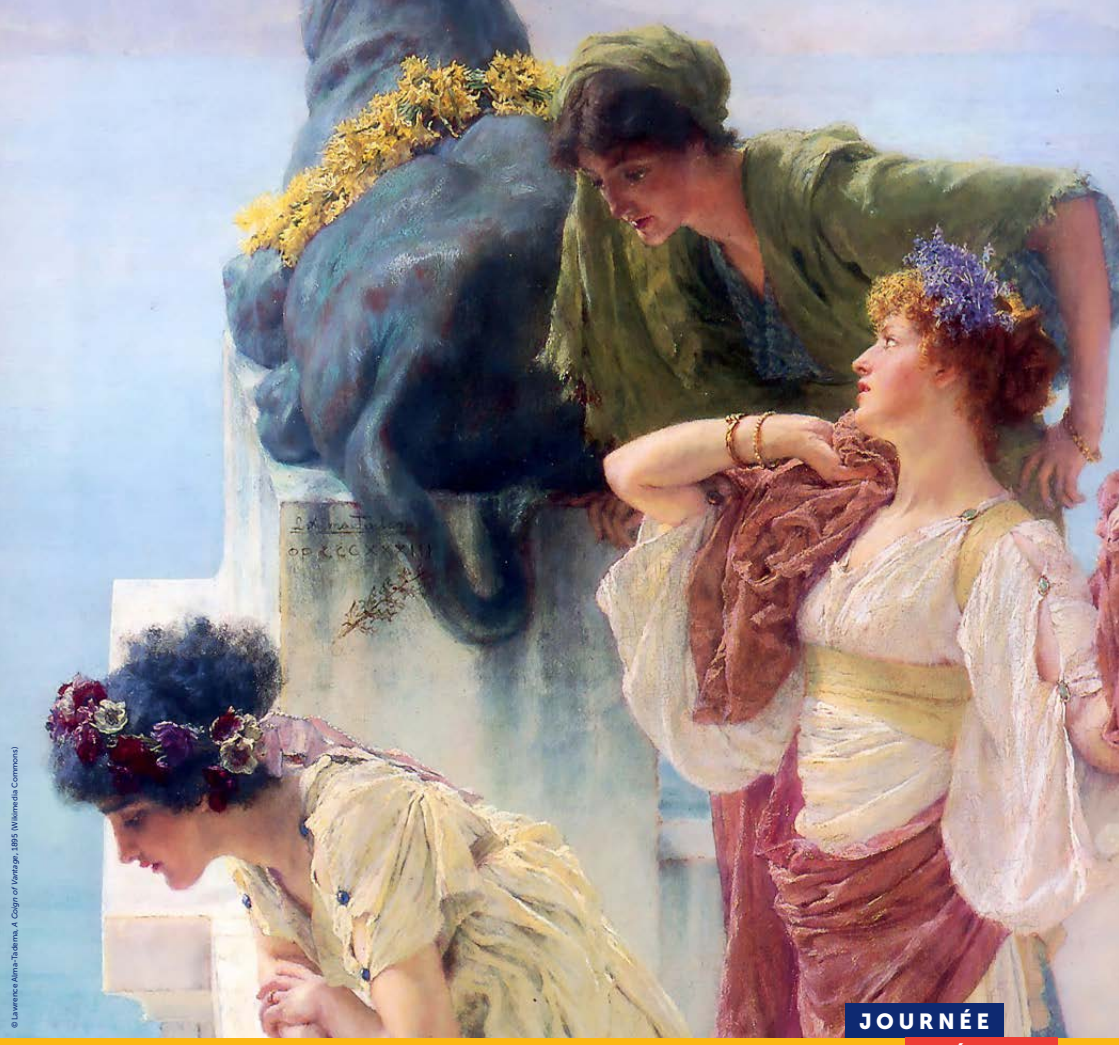

© Lawrence Alma-Tadema, A Coign of Vantage, 1895 (Wikimedia Commons)

JOURNÉE D'ÉTUDE

Saint Augustin, penseur de l'origine

20 NOVEMBRE 2026 | 9H30-19H

MATIN : SORBONNE, SALLE G073 | 17, RUE DE LA SORBONNE 75005 PARIS
APRÈS-MIDI : SERPENTE, SALLE D223 | 28, RUE SERPENTE 75006 PARIS

PROGRAMME ET INSCRIPTION

Organisation : Pauline Brousse (Centre Pierre Abélard) & Elise-Marie Quint (Centre Léon Robin). Avec la participation du Centre Léon Robin, du Centre Pierre Abélard, de l'Initiative Circulations médiévales et de l'Institut d'Études Augustiniennes

Pour accéder au programme, scannez le QR code. L'inscription est obligatoire pour toute personne n'ayant pas de carte d'accès à la Sorbonne.

LETTRES SORBONNE UNIVERSITÉ
Centre Pierre Abélard
CENTRE LÉON ROBIN
Initiative Circulations médiévales
ALLIANCE SORBONNE UNIVERSITÉ
INSTITUT D'ÉTUDES AUGUSTINIENNES PARIS

20 NOVEMBRE 2026

SORBONNE UNIVERSITÉ, SALLE G073
17, RUE DE LA SORBONNE 75005 PARIS

MATIN

9h30 **Accueil des participants**

10h00 **Présentation de la journée**
par Mme **Pauline Brousse** (Centre Pierre Abélard)

Présidente de Séance : Mme **Laetitia Ciccolini** (Sorbonne Université)

10h10 M. **Hugues Vermès** (Faculté Loyola Paris)
En quoi, selon saint Augustin, le péché est-il originel ?

11h10 **Pause**

11h30 **Keynote :** M. **Gaetano Lettieri** (Université de Rome)
L'origine apocalyptique de la théologie augustinienne entre Paul et Jean

12h30 **Déjeuner**

20 NOVEMBRE 2026

SERPENTE, SALLE D223
28, RUE SERPENTE 75006 PARIS

APRÈS-MIDI

Président de séance : M. Olivier Boulnois

14h30 Mme **Sophie Van der Meeren-Ferreri** (Université Rennes 2)
La patrie perdue dans les dialogues de Cassiciacum

15h30 M. **Jérôme Lagouanère** (Université de Montpellier Paul-Valéry)
Origo dans les écrits anti-manichéens d'Augustin d'Hippone

Pause

16h45 Mme **Anne-Isabelle Bouton-Touboulic** (Université de Lille)
L'origine de l'homme, l'homme en son origine chez saint Augustin

17h45 Mme **Elise-Marie Quint** (Sorbonne Université)
Saint Augustin, penseur de l'origine ?

19h00 **Dîner**

Faculté des Lettres
Sorbonne Université
1, rue Victor Cousin
75230 Paris Cedex 05
lettres.sorbonne-universite.fr

LETTRES
SORBONNE
UNIVERSITÉ

CENTRE LÉON ROBIN

CYCLE DE CONFÉRENCES LÉON ROBIN



NOUVEAUX TEXTES, NOUVELLES PERSPECTIVES : L'ACTUALITÉ DE LA RECHERCHE EN PHILOSOPHIE ANCIENNE (II)



PROGRAMME 2026-2027

VENDREDI 27 NOVEMBRE, 14H30-17H

MAISON DE LA RECHERCHE, SALLE D 323

JONATHAN BARNES (Sorbonne Université) :

« Chrysippe et le principe de bivalence »

Maison de la Recherche de la Faculté des Lettres

28 rue Serpente, 75006 Paris

CENTRE DE RECHERCHES SUR LA PENSÉE ANTIQUE – UMR 8061

cnrs LETTRES SORBONNE UNIVERSITÉ

1, RUE VICTOR COUSIN – 75005 PARIS – SECRÉTARIAT : 01 40 46 26 32 – FAX : 01 40 46 26 62

www.centreleonrobin.fr